



多摩美術大学

TAMA ART UNIVERSITY

DORMY GUIDE

2024

学生寮ではじめる多摩美ライフ

大学直営寮／優先寮／推薦寮

はじめての ひとり暮らしをサポート

多摩美術大学では、本学の学生のみが入寮できる

「大学直営寮」(多摩美オリーブ館)、

本学学生が優先的に入寮できる「優先寮」(ディアコニア橋本)、

そして本学以外の学生も暮らす「推薦寮」を学生寮とし、

株式会社 共立メンテナンスとの業務提携によりご用意しております。

日々の暮らしの中で寮生同士のコミュニケーションを図れます。

また、寮長・寮母が住込みで管理し、安全で安心な環境を提供しています。

充実した学生生活には、よりよい住環境の確保が、最も大切なことです。

素晴らしいキャンパスライフをお送りください。

Contents

3種類の学生寮	1
学生寮4つのメリット	2
大学直営寮(多摩美オリーブ館)	3
優先寮(ディアコニア橋本)	4
推薦寮	5-7
手続きについて	8
制度/費用の詳細/ご利用案内	9
インタビュー/専用サイトのご案内	10

3種類の学生寮

大学直営寮

多摩美術大学直営の女子学生寮です。八王子キャンパスの隣に位置しているため通学のアクセスが非常に良く、寮長・寮母が24時間常駐し、朝食・夕食の提供もしています。



優先寮(マンションタイプ)

多摩美術大学の学生が優先的に入寮できるマンションタイプの学生寮です。寮長・寮母が常駐しておりセキュリティは万全です。
※食事の提供はありません。



推薦寮

栄養バランスを考えた朝・夕2食付の推薦寮です。居室には生活に必要な家具類を完備。寮長・寮母が常駐して、生活面をサポートします。



学生寮 4つのメリット

多様な仲間たちと成長するために専用設計された、快適・便利なシェアスペースや、ひとり没頭できる、家具備え付きのプライベートルームなど、学生のための住まいです。

1 もしもの時も、 安心できる生活サポート。

オートロックや警備システムだけでなく、寮長寮母が住込みで管理しております。緊急時対応はもちろん、毎日の生活をバックアップいたします。

寮生活支援アプリ  **ドミコ**

食事の予約、お知らせの受け取り、生活に必要な届出など、生活をサポートする専用アプリ。寮長さんとも気軽に連絡をとることができます。

- 献立の閲覧
- 食事の予約、変更
- イベント開催のお知らせ
- 荷物の預かり連絡
- 各種届出申請
- 災害時などの安否確認 など





2 忙しい毎日を支える、 朝・夕の手作りご飯。

家庭料理のような身近で楽しく、おいしいごはん。管理栄養士が考案するバランスの良いレシピを毎日手づくりでご提供しており、健康的で温かい食事を摂ることができます。

バランスのよい食事をとれていますか？

学生寮 74.2%
マンションなど 29.5%
(一人暮らし学生対象のアンケートより)

実際の食事を日々更新中

 [@dormy_style](#) 



3 すぐに新生活ができる プライベート居室。

すべての居室が家具備え付けなので、引越し費用も手間も抑えられます。さらにWi-Fi付きの完全個室なので、プライバシーもしっかり守られています。

手ぶらで引越しできます！レンタル・リースサービス [ドミー生活カタログ](#) 

入寮の申込み後に契約書類とともにお手元に届く「Dormy 生活カタログ」。学生寮専用の通販誌です。商品の受け取りは、寮長・寮母があるので立会い不要です。

WEBで簡単申込み▶ 

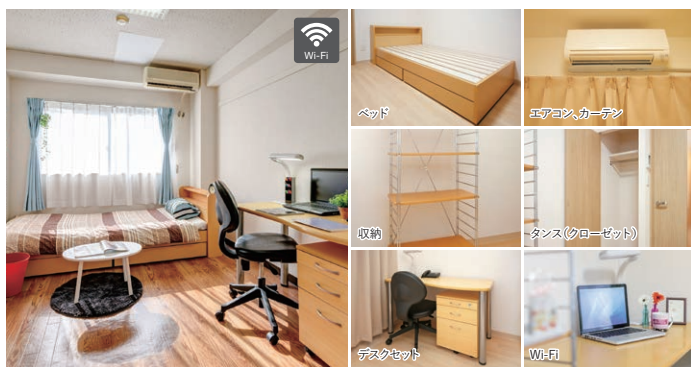

4 生活スタイルに合わせて 選べる居室タイプ。

水回り共同で、お掃除の手間が省けるタイプから、バス・トイレ・キッチン付きのワンルームタイプマンションまで。生活スタイルに合わせてお選びいただけます。

初めから含まれるドミーの基本セット

ベーシックタイプ
広く使えて、水回りの掃除も不要なお部屋です。

洗面台付きタイプ
朝の身支度にも便利な洗面化粧台付きのお部屋です。

水回り3点付きタイプ
バス・トイレ・キッチンの水回り付きのお部屋です。

バス・トイレ付きタイプ
トイレとバス又はシャワーが備わったお部屋です。

※寮によって多少異なる部分もございます。

大学直営寮 (八王子キャンパス)

学生寮のメリット

直営寮

優先寮

推薦寮

手続きについて

制度/費用/ご利用案内

インタビュー/専用サイト

女子
学生寮

多摩美オリーブ館

八王子キャンパスに隣接の立地。寮長・寮母さんが常駐。

門限あり

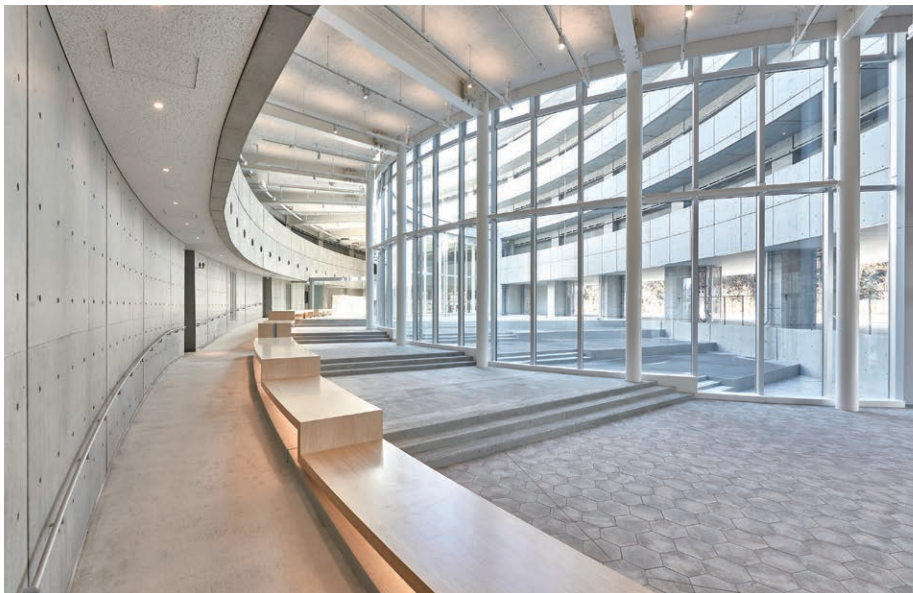

※ベッドマットレスは各自で用意してください。

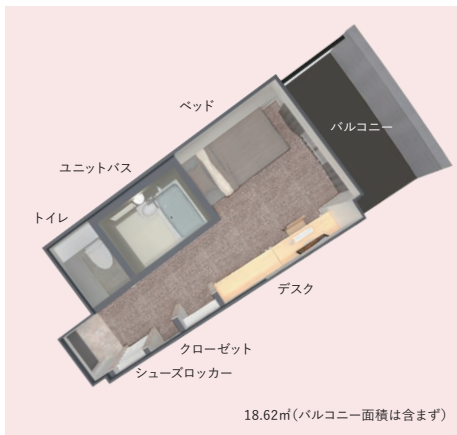

18.62㎡(バルコニー面積は含まず)

物件概要

所在地/東京都町田市小山ヶ丘6-4-1
交通/八王子キャンパスに隣接
建物/鉄筋コンクリート造5階建
居室/190室
※2F、3Fには交換留学生用の部屋があります。

パブリックスペース&設備



Wi-Fi
※1階共有スペースのみ

コミュニティスペース

※駐輪場は台数が限られていますので、ご相談ください。

居室設備



※居室基本設備(エアコン・机・ベッド・カーテン)

入寮費用 ※2023年10月時点の料金

寮費(個室)

食事別	60,000円
食事込	79,000円

入寮手続費用(初期費用)

- 入寮費/160,000円(2年契約のみ)
- ※更新の場合、その70%として112,000円
- 保証金/50,000円 ●年間管理費/174,000円
- その他の費用
- 冷暖房費/基本料金+実費
- 通信設備料(Wi-Fi)/月額3,300円
- 水道・ガス料金/年間管理費に含む



アクセス

多摩美オリーブ館	徒歩 約1分	八王子キャンパス
----------	--------	----------

費用の詳細

- 入寮費/2年契約のみ。既納の入寮費は返金されません。契約満了後更新される場合には、新年度入寮費の7割をいただきます。
- 保証金/契約期間満了後返金。但し、中途退寮の場合は、違約金として保証金相当額を申し受けます。
- 年間管理費/共用の水道・光熱費、諸雑費、一般管理費の1年間分。
- 寮費/1ヶ月の寮費。食事込+室料+食費(朝・夕2食)
食事別+室料のみ。(食費は1食あたり、朝食410円、夕食750円が別途必要です。)
- 通信設備料/インターネット利用料金(Wi-Fi・有線)
- 電気料金/「燃料調整制度」が適用されています。一般電気事業者に代わりご請求いたします。
- 途中解約について
- 退室日の1ヶ月前までに「退寮届」を提出し、退室の申出をしてください。
- 既納の入寮費、年間管理費等の返金はありません。
- 途中解約に伴う違約金が発生します。違約金は保証金をもって充当します。
- ※入寮費、寮費、年間管理費には消費税はかかりません(食事込の寮費は食費の消費税を含む)、電気料金、通信設備料、食料料金には消費税が別途必要となります。※入寮手続費用以外は指定口座から自動的に引落とします。※退室時に居室クリーニング費を申し受けます。退去時状況により、居室または備品に通常の使用以外による汚損、破損、破損、紛失等があった場合は修繕費(壁クロス・カーペット・家具等)を申し受けることがあります。



多摩美術大学では、八王子キャンパスの隣接に直営の学生寮を建設しました。建築の外観は、緩やかなカーブを描く特徴的な佇まいで、上空から見ると木の葉の形をしています。風通し・採光・換気という自然のめぐみをかたちにすることを設計コンセプトとして、どの寮室も太陽の日射しを心地よく受けられるよう、また敷地にそく風が中庭に抜けるように建物が配置されています。1階は中庭に面した吹き抜け空間で、緩やかな階段やスロープでダイニングに繋がっていきます。この空間は食事以外にも寮生のコミュニケーションや思索の場として使われます。各寮室の勉強机は、作品を製作する時の作業台にもなるように作られています。簡単に折りたため、寮室での大きな作品作りを可能にしてくれます。美大生に求められる創造的な寮室となっています。

優先寮 (八王子キャンパス) オートロック 門限なし Wi-Fi完備

男女
学生寮

ディアコニア橋本 (自炊タイプ) 2ドア冷蔵庫・洗濯機・キッチン完備のマンションタイプ。

門限なし



物件概要

所在地 / 神奈川県相模原市緑区橋本6-6-10
 交通 / JR横浜線・京王相模原線「橋本」駅徒歩約5分
 建物 / 鉄筋コンクリート造6階建
 居室 / 洋室24.00㎡ 定員135名

パブリックスペース&設備

駐輪場
 オートロック
 メールボックス ※1階共有スペースのみ
 Wi-Fi
 コミュニティスペース
 ※駐輪場は台数が限られていますので、ご相談ください。

居室設備

2ドア冷蔵庫
 キッチン
 洗濯機
 シャワー付トイレ
 バス・トイレ
 シューズロッカー (備下し可)

入寮費用 ※2023年10月時点の料金(詳細はP.9へ)

寮費(個室)
自炊タイプ 59,000円~

※ディアコニア橋本に食事の提供はありません。

入寮手続き費用(初期費用)

- 入寮費 / 120,000円(2年契約のみ)
- 保証金 / 50,000円 ●年間管理費 / 163,200円

その他の費用

- 電気・ガス・水道料金 / 各会社との直接契約
- 通信設備料 / インターネット会社との直接契約

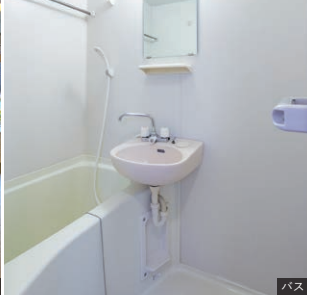
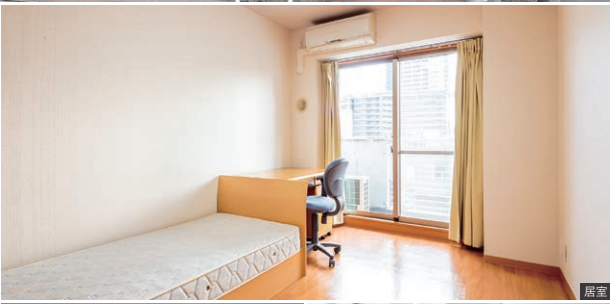

アクセス

ディアコニア橋本	自転車	約7分	八王子キャンパス
橋本駅(北口より)	神奈川中央交通バス	約8分	八王子キャンパス

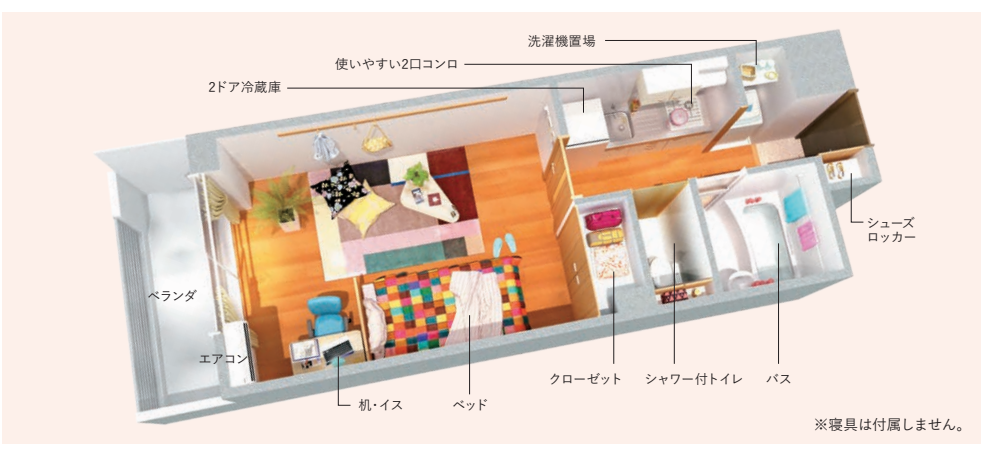

学生寮のメリット

直営寮

優先寮

推薦寮

手続きについて

制度 / 費用 / ご利用案内

インタビュー / 専用サイト

推薦寮 (八王子キャンパス)

オートロック 門限なし Wi-Fi完備 食事付き

男女
学生寮

ドーミー高尾 アトリエ、フィットネスルーム、スタディールーム、大浴場など、共用設備が充実!

駅から徒歩3分

利用時間: **タイプII**
(詳細はP.9へ)



アトリエ
ルーム
完備

物件概要

所在地/東京都八王子市初沢町1231-1
交通/JR中央線「高尾」駅徒歩約3分、
京王線「京王高尾」駅徒歩約3分
建物/鉄骨造14階建
居室/洋室12.50㎡ 定員521名(女性専用フロア有)

パブリックスペース&設備



※駐輪場は台数が限られていますので、ご相談ください。

入寮費用 ※2023年10月時点の料金(詳細はP.9へ)

寮費(個室)

個室I 食事別	55,600円
個室I 食事込	73,200円
個室II 食事別	64,600円
個室II 食事込	82,200円
個室III 食事別	69,600円
個室III 食事込	87,200円
個室IV 食事別	79,800円
個室IV 食事込	97,400円

入寮手続費用(初期費用)

●入寮費/

1年契約	130,000円	2年契約	160,000円
3年契約	220,000円	4年契約	240,000円

●保証金/50,000円 ●年間管理費/210,000円

その他の費用

- 冷暖房費/年額79,200円
- 通信設備料(Wi-Fi)/月額3,960円
- 食事料金/朝食385円・夕食715円
(食事別を選択の場合)

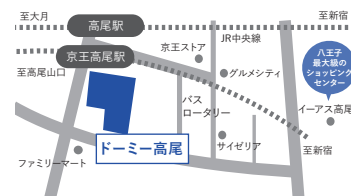
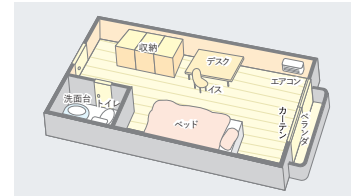

アクセス

高尾	JR中央線	八王子	京王バス	多摩美術大学
	約6分		約20分	



学生寮のメリット

直営寮

優先寮

推薦寮

手続きについて

制度/費用/ご利用案内

インタビュー/専用サイト

男女 学生寮

ドーミー京王よみうりランド バス・トイレセパレート。駅の目の前で、便利な立地。

駅から徒歩1分

利用時間：タイプII (詳細はP.9へ)



物件概要
所在地/東京都稲城市矢野口4017-3
交通/京王相模原線「京王よみうりランド」
駅徒歩約1分
建物/鉄筋コンクリート造7階建
居室/洋室18.76㎡ 定員04名(女性専用フロア有)

- パブリックスペース&設備
- IHコンロ
 - ランドリールーム
 - ダイニングルーム
 - 駐輪場
 - オートロック
 - メールボックス
 - バス・トイレ別

入寮費用 ※2023年10月時点の料金(詳細はP.9へ)

寮費(個室)
個室 食事別 71,700円~
個室 食事込 89,300円~

入寮手続き費用(初期費用)
●入寮費
1年契約 150,000円 2年契約 200,000円
3年契約 260,000円 4年契約 280,000円
●保証金/50,000円 ●年間管理費/259,200円

その他の費用
●電気料金/電力会社との直接契約
●水道料/月額1,650円
●通信設備料(Wi-Fi)/月額3,960円
●食事料金/朝食385円・夕食715円(食事別を選択の場合)

アクセス

京王よみうりランド	京王相模原線	京王多摩センター	京王相模原線	橋本
	約10分		約10分	

女子 学生寮

ドーミー古淵

駅から徒歩3分

利用時間：タイプII (詳細はP.9へ)



駅までは徒歩3分、大型ショッピングモール有り。2022年春リニューアルオープン



物件概要
所在地/神奈川県相模原市南区古淵1-4-7
交通/JR横浜線「古淵」駅徒歩約3分
建物/鉄筋コンクリート造5階建
居室/洋室11.25㎡ 定員59名

- パブリックスペース&設備
- IHコンロ
 - パブリックバス
 - ランドリールーム
 - ダイニングルーム
 - 駐輪場
 - シャワーブース
 - オートロック
 - メールボックス
 - アトリエールーム

入寮費用 ※2023年10月時点の料金(詳細はP.9へ)

寮費(個室)
個室 食事別 54,900円~
個室 食事込 72,500円~

入寮手続き費用(初期費用)
●入寮費
1年契約 160,000円 2年契約 210,000円
3年契約 270,000円 4年契約 290,000円
●保証金/50,000円 ●年間管理費/220,000円

その他の費用
●電気料金/基本料金+使用料金
●通信設備料(Wi-Fi)/月額3,960円
●食事料金/朝食385円・夕食715円(食事別を選択の場合)

アクセス

古淵	JR横浜線	橋本
	約11分	



アトリエールーム 完備

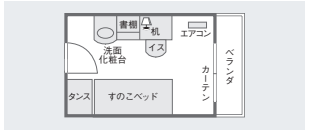

男女 学生寮

ドーミー相模大野

利用時間：タイプI



2駅利用可能な立地! 2023年春にリニューアルオープン



物件概要
所在地/神奈川県相模原市南区東林間1-15-21
交通/小田急江ノ島線「東林間」駅徒歩約7分、
小田急小田原線・小田急江ノ島線
「相模大野」駅徒歩約12分
建物/鉄筋コンクリート造6階建
居室/洋室16.40㎡ 定員121名

- パブリックスペース&設備
- IHコンロ
 - ランドリールーム
 - ダイニングルーム
 - オートロック
 - メールボックス
 - 駐輪場(台数限定)

入寮費用 ※2023年10月時点の料金(詳細はP.9へ)

寮費(個室)
個室 食事別 61,100円~
個室 食事込 78,700円~

入寮手続き費用(初期費用)
●入寮費
1年契約 150,000円 2年契約 200,000円
3年契約 260,000円 4年契約 280,000円
●保証金/50,000円 ●年間管理費/244,000円

その他の費用
●電気料金/基本料金+使用料金
●水道料/月額1,650円
●通信設備料(Wi-Fi)/月額3,960円
●食事料金/朝食385円・夕食715円(食事別を選択の場合)

アクセス

相模大野	小田急小田原線	町田	JR横浜線	橋本
	約2分		約15分	

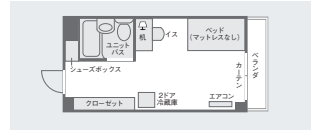

推薦寮 (八王子キャンパス・上野毛キャンパス)

オートロック 門限なし Wi-Fi完備 食事付き

女子
学生寮

ドーミー中野島

ミニキッチン付、広めの居室。共用部分にはフィットネスマシーンも。小田急線(向ヶ丘遊園・登戸)へも自転車圏内。

利用時間: タイプI

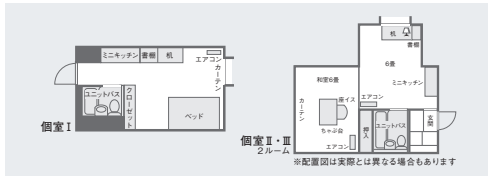

物件概要

所在地/神奈川県川崎市多摩区登戸570
交通/JR南武線「中野島」駅徒歩約10分
建物/鉄筋コンクリート造4階建
居室/洋室20.79~30.60㎡ 定員42名
パブリックスペース&設備



入寮費用 ※2023年10月時点の料金(詳細はP.9へ)
寮費(個室)

個室 食事別 57,600円~
個室 食事込 75,200円~

入寮手続費用(初期費用)

●入寮費/
1年契約 130,000円 2年契約 160,000円
3年契約 220,000円 4年契約 240,000円
●保証金/50,000円 ●年間管理費/228,000円

その他の費用

●電気料金/基本料金+使用料金
●水道料/月額1,650円
●通信設備料(Wi-Fi)/月額3,960円
●食事料金/朝食385円・夕食715円(食事別を選択の場合)

アクセス

中野島	JR南武線	稲田	徒歩	京王相模原線	橋本
	約2分		約3分		約17分
中野島	JR南武線	武蔵小杉	徒歩	東急大井町線	上野毛
	約10分		約1分		約5分

推薦寮 (上野毛キャンパス)

オートロック 門限なし Wi-Fi完備 食事付き

男子
学生寮

ドーミー宮崎台

利用時間: タイプII



高台にあるので、屋上からの見晴らしは抜群。工作室があります。



物件概要
所在地/神奈川県川崎市宮前区宮崎667-1
交通/東急田園都市線「宮崎台」駅
徒歩約15分
建物/鉄筋コンクリート造3階建
居室/洋室9.72㎡ 定員116名
パブリックスペース&設備



入寮費用 ※2023年10月時点の料金(詳細はP.9へ)
寮費(個室)

個室 食事別 54,900円~
個室 食事込 72,500円~

入寮手続費用(初期費用)

●入寮費/
1年契約 130,000円 2年契約 160,000円
3年契約 220,000円 4年契約 240,000円
●保証金/50,000円 ●年間管理費/232,000円

その他の費用

●電気料金/基本料金+使用料金
●水道料/月額1,650円
●通信設備料(Wi-Fi)/月額3,960円
●食事料金/朝食385円・夕食715円(食事別を選択の場合)

アクセス

宮崎台	東急田園都市線	溝の口	東急大井町線	上野毛
	約4分		約5分	

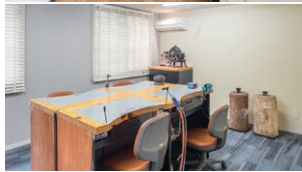
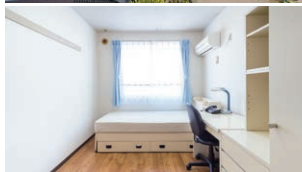

男女
学生寮

ドーミー武蔵小杉

利用時間: タイプII



1駅4路線が利用可能でアクセス良好。今注目の武蔵小杉。



物件概要
所在地/神奈川県川崎市中原区上丸子山王町1-1406-2
交通/JR横須賀線・JR南武線「武蔵小杉」駅徒歩約10分
東急東横線・東急田園都市線「武蔵小杉」駅徒歩約10分
建物/鉄筋コンクリート造4階建
居室/洋室18.09㎡ 定員111名
パブリックスペース&設備



入寮費用 ※2023年10月時点の料金(詳細はP.9へ)
寮費(個室)

個室 食事別 81,300円~
個室 食事込 98,900円~

入寮手続費用(初期費用)

●入寮費/
1年契約 150,000円 2年契約 200,000円
3年契約 260,000円 4年契約 280,000円
●保証金/50,000円 ●年間管理費/258,000円

その他の費用

●電気料金/基本料金+使用料金
●水道料/月額1,650円
●通信設備料(Wi-Fi)/月額3,960円
●食事料金/朝食385円・夕食715円(食事別を選択の場合)

アクセス

武蔵小杉	東急東横線	自由が丘	東急大井町線	上野毛
	約3分		約5分	

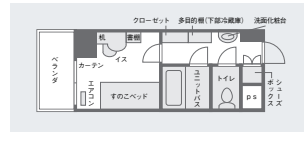

学生寮のメリット

直営寮

優先寮

推薦寮

手続きについて

制度/費用/ご利用案内

インタビュー/専用サイト



直営寮 多摩美オリーブ館	
Webにて申込+書類選考	
12月募集	
入試種別	総合型・学校推薦
Web申込期間	11/30(木) - 12/4(月)
選考方法	Web書類選考
選考結果連絡	12/15(金)
1月募集	
入試種別	外国人留学生・帰国生・3年次編入
Web申込期間	1/9(火) - 15(月)
選考方法	Web書類選考
選考結果連絡	1/26(金)
2月募集	
入試種別	一般選抜
Web申込期間	2/21(水) - 26(月)
選考方法	Web書類選考
選考結果連絡	3/8(金)

優先寮 推薦寮 ディアコニア・ドリーミー	
申し込み先着順(随時)	
STEP 1	学生寮の決定 本パンフレットからご自分の条件に合った学生寮をお選びください。
STEP 2	見学を検討する ※見学なしでもお申込・ご契約いただけます。
STEP 3	Webから申込をする 契約書類が送られてきたら中身を確認し、契約手続きをはじめましょう。 
STEP 4	11月中旬～随時 書類一式が届く (入寮契約書・入寮手続書類など) ※居室の確約は、進学先の確定後からとなります。
STEP 5	入寮手続き費用を振り込み、書類一式を記入の上、返送して下さい。 (期限をご確認ください。)
STEP 6	2月上旬～随時 入寮のご案内が届く ※3月1日以降に発送される書類からは、入寮契約書に同封されて届きます。
STEP 7	入寮予定日を伝える 3月30日以降ならいつでも入寮可能です。入寮する日が決まったら、ご連絡ください。
STEP 8	引越しの準備
STEP 9	3月30日以降 入寮、新しい生活のスタート! 入寮当日は「入寮証明書」を忘れずに持参してください。居室の鍵と交換します。

多摩美オリーブ館とディアコニア・ドリーミーを併願でお申込頂けます! ●対象寮: ディアコニア橋本、ドリーミー高尾、ドリーミー京玉よみうりランド、ドリーミー古淵、ドリーミー相模大野

お問合せ・お申込みはこちらから

多摩美術大学直営寮「多摩美オリーブ館」に関するお問い合わせ先

多摩美術大学 学生部学生課

✉ olive@tamabi.ac.jp

※大学直営寮の申込については大学HPに特集ページを掲載予定

Webでの
お申し込みは
こちらから



お問合せ・お申込みはこちらから

多摩美術大学学生寮管理運営

株式会社 共立メンテナンス

学生寮事務局

〒101-8621 東京都千代田区外神田2-18-8

Webでの
お問合せは
こちらから



優先寮・推薦寮では、快適な学生生活を送れるよう様々な制度をご用意しています！

就学支援プログラム（寮費分割払い制度） ひとり暮らしを経済面からサポート



3つのパターンからお選びください

対象費用	契約金&寮費	or	寮費のみ	or	契約金のみ
支払方法	3万円	or	5万円	or	7万円

就学支援プログラムに関するお問い合わせ

(株)共立ファイナンシャルサービス TEL 03-5295-7992

随時ご見学受付中！ 学生寮での暮らしを実感したい方にオススメ。



見学の詳細はこちらから▶

2分で予約完了！ご希望の寮や日時をご入力ください。



お問い合わせ・お申し込み

(株)共立メンテナンス 学生寮事務局

ご希望の**優先寮・推薦寮**が満室の場合に
ご利用いただけます

ウェイティング制度

ご希望の優先寮・推薦寮が満室時は、ドミー高尾でウェイティング。次年度は、優先的に専用寮へご案内します。転居時の引越し費用、クリーニング代は発生しません。

※次年度、必ずご希望の優先寮・推薦寮に移動できることをお約束するものではありません。希望者多数の場合は、抽選とさせていただきます。

■住み替えの例



1年目は
ドミー高尾に
入寮



2年目は
ディアコニア
橋本に
入寮

特典 転居時引越し代負担 + ルームクリーニング代免除 対象 ディアコニア橋本

費用の詳細（優先寮）※2023年10月時点

- 入 寮 費 / 2年契約のみ。既納の入寮費は返金されません。契約満了後更新される場合には、更新契約年数に応じた新年度入寮費の7割をいただきます。
- 保 証 金 / 契約期間満了後返金。但し、中途退寮の場合は、違約金として保証金相当額を申し受けます。
- 年間管理費 / 共用の水道、諸雑費、一般管理費の1年間分。
- 寮 費 / 1ヶ月の寮費。
- 通信設備料 / インターネット会社との直接契約となります。
- そ の 他 / 電気、ガス、水道料金は各社との直接契約となります。
- 途中解約について
 - 退室日の2ヶ月前までに「退寮届」を提出し、退室の申出をしてください。
 - 既納の入寮費、年間管理費等の返金はありません。
 - 途中解約に伴う違約金が発生します。違約金は保証金をもって充当します。
- ※記載の金額は、全て税込表記となります。
- ※入寮手続費用以外は指定口座から自動的に引落としとなります。
- ※退室時に居室クリーニング費を申し受けます。退室時状況により、居室または備品に通常の使用以外による汚損、破損、紛失等があった場合には修繕費(壁クロス・カーペット・家具等)を申し受ける場合がございます。
- ※電気料金には「燃料調整制度」が適用されています。一般電気事業者に代わりご請求いたします。

費用の詳細（推薦寮）※2023年10月時点

- 入 寮 費 / 契約年数によって異なります。既納の入寮費は返金されません。契約満了後1年更新される場合には、(新年度)入寮費1年契約料金の7割が更新料として必要です。
- 保 証 金 / 契約期間満了後返金。但し、途中退寮の場合は、違約金として保証金相当額を申し受けます。
- 年間管理費 / 共用の水道・光熱費・諸雑費、一般管理費の1年間分。
- 寮 費 / 食事込…室料+食費(朝・夕2食) 食事別…室料のみ。(食費は1食あたり、朝食385円、夕食715円が別途必要です。)
- 電 気 料 金 / 基本料金+使用料金が必要となります。※電気料金は、3ヶ月ごとに変動いたします。
- 冷 暖 房 費 / 居室内における電気設備利用に関する固定費が毎年必要となります。(一部物件)
- 通信設備料 (Wi-Fi) / 月額3,960円をいただきます。
- 途中解約について
 - 退室日の2ヶ月前までに「退寮届」を提出し、退室の申出をしてください。
 - 既納の入寮費、年間管理費等の返金はありません。
 - 途中解約に伴う違約金が発生します。違約金は保証金をもって充当します。
- ※記載の金額は、全て税込表記となります。
- ※入寮手続費用以外は指定口座から自動的に引落としとなります。
- ※退室時に居室クリーニング費を申し受けます。退室時状況により、居室または備品に通常の使用以外による汚損、破損、紛失等があった場合には修繕費(壁クロス・カーペット・家具等)を申し受ける場合がございます。
- ※電気料金には「燃料調整制度」が適用されています。一般電気事業者に代わりご請求いたします。

ご利用案内（推薦寮） ※直営寮「多摩美オーブ館」はP.3、優先寮「ディアコニア橋本」はP.4をご覧ください。

1 利用時間	タイプ	食事時間	パブリックバス利用時間
II	I	●朝食 / 7:00 ~ 8:30 ●夕食 / 18:00 ~ 22:00	ドミー中野島は居室内ユニットバスをご利用ください
	II	●朝食(平日) / 6:30 ~ 8:30 ●朝食(土曜) / 6:30 ~ 10:30 ●夕食(平日) / 18:30 ~ 22:30 ●夕食(土曜) / 18:30 ~ 21:00	18:30 ~ 0:00 ドミー京玉よみうりランド、ドミー武蔵小杉、ドミー中野島、ドミー相模大野は居室内ユニットバスをご利用ください

- 外 泊 / 外泊をする場合は事前に届出が必要となります。
 - 定休日 / 日曜日、祝日、夏季5日間、年末年始5日間、年度末7日間、第5土曜日、及び当社社員研修日は食事業務及び管理業務はお休みさせていただきます。
 - 車輛について / 車輛の持ち込みは禁止します。
- ※詳細はご利用案内及び契約書をご覧ください。※変更となる場合があります。詳細はwebにてご確認ください。

インタビュー

ディアコニア橋本 在住
T.Aさん(北海道出身)
芸術学科1年



- 今の大学に入学しようと思ったきっかけは何ですか？
絵やデザインを描いたり、見たりする事が好きだったからです。
- 寮に入ろうとしたきっかけ、また、決め手は何ですか？
大学に近く、寮長・寮母がいるため、セキュリティ面も安心だったことです。
- 寮で生活してみて「寮のよさ」は、何だと思いますか？
自由度が高く、ひとり暮らしに近いけれど、学生だけが住んでいる安心感があることです。
- 寮生活の中で印象に残っている出来事は何ですか？
同じ大学の学生が多いので、友人も作りやすく、通学も楽しいです。

- 大学に行く日の1日の流れを教えてください。
起床して、授業がある日は、大学へ向かいます。19時頃帰宅後に夕食を作り、自由時間を過ごして24時頃に就寝します。
- 入寮中の寮でよかったと感じるポイントを教えてください。
駅からも近く、通学だけでなく買い物も便利な点です。
- 来年入学を検討している学生へ一言お願い致します。
ひとり暮らしが初めての方でも安心できますよ！

ディアコニア橋本 在住
R.Nさん(静岡県出身)
情報デザイン学科4年



- 今の大学に入学しようと思ったきっかけは何ですか？
絵を描くことが好きで、美大に行くことに決めていたからです。
- 寮に入ろうとしたきっかけ、また、決め手は何ですか？
大学への近さ、駅近でアクセスが良いことが決め手でした。
- 寮で生活してみて「寮のよさ」は、何だと思いますか？
防犯面、安心感、門限がなく便利な点です。
- 寮生活の中で印象に残っている出来事は何ですか？
友達がお飯をお裾分けしてくれたことです。

- 大学に行く日の1日の流れを教えてください。
起きて支度したら徒歩/バス/自転車大学へ向かいます。帰りは遅いので、食事を取り課題を済ませてから就寝します。
- 入寮中の寮でよかったと感じるポイントを教えてください。
駅近でスーパーなどが充実しているところです。
- 来年入学を検討している学生へ一言お願い致します。
のびのびと生活でき、個性豊かな友達が沢山できるのとても楽しいですよ！

ドーミー高尾 在住
M.Kさん(東京都出身)
グラフィックデザイン学科2年



- 今の大学に入学しようと思ったきっかけは何ですか？
高次連携で大学へ行った時に楽しかったのがきっかけです。
- 寮に入ろうとしたきっかけ、また、決め手は何ですか？
高尾の雰囲気が好きだったからです。
- 寮で生活してみて「寮のよさ」は、何だと思いますか？
家事の負担が少ない点が魅力です。
- 寮生活の中で印象に残っている出来事は何ですか？
アトリエルームで、他学科の先輩に出会って話をしたことです。

- 大学に行く日の1日の流れを教えてください。
6:30朝食、7:20通学、17:00帰宅好きな時間に夕食、24:00までに就寝
- 入寮中の寮でよかったと感じるポイントを教えてください。
意外と隣室の音が響いてこないのが、快適に過ごしています。
- 来年入学を検討している学生へ一言お願い致します。
大学のアクセスの良さや、自然の中で制作ができる快適さはとても魅力的ですよ！

ドーミー中野島 在住
C.Sさん(愛知県出身)
演劇舞踊デザイン学科2年



- 今の大学に入学しようと思ったきっかけは何ですか？
演劇を学びたかったからです。
- 寮に入ろうとしたきっかけ、また、決め手は何ですか？
初めてのひとり暮らしなので、両親の意見を参考にしました。
- 寮で生活してみて「寮のよさ」は、何だと思いますか？
防犯面、セキュリティの安心感ですね。
- 寮生活の中で印象に残っている出来事は何ですか？
初めて寮内で話した子が同じ学科だったことです。

- 大学に行く日の1日の流れを教えてください。
起床→朝食→大学→夕食→自由時間→就寝
- 入寮中の寮でよかったと感じるポイントを教えてください。
ご飯が美味しいこと、寮長・寮母さんが優しいことです。
- 来年入学を検討している学生へ一言お願い致します。
朝食・夕食が美味しいので、是非入寮を検討してみてください！

ドーミー武蔵小杉 在住
M.Kさん(福岡県出身)
演劇舞踊デザイン学科1年



- 今の大学に入学しようと思ったきっかけは何ですか？
小さい頃から好きなことを学びたいと思っていたからです。
- 寮に入ろうとしたきっかけ、また、決め手は何ですか？
自炊をしなくてもご飯がでてくることです。両親もセキュリティ面を気にしていたのもあります。
- 寮で生活してみて「寮のよさ」は、何だと思いますか？
ひとり暮らしに近い設備でありながら、食事が提供されることだと思います。
- 寮生活の中で印象に残っている出来事は何ですか？
疲れて帰ってきてても、ご飯があってよかったなあと思います。

- 大学に行く日の1日の流れを教えてください。
起床して、寮の朝食を食べ、通学。作業や課題をして、帰宅し、寮のご飯を食べ、入浴や自由時間後就寝します。
- 入寮中の寮でよかったと感じるポイントを教えてください。
入寮の際は、家具もついていて引っ越しが楽でした。ご飯も出るし、買い物もしやすい街なので快適に過ごしています。
- 来年入学を検討している学生へ一言お願い致します。
自炊が苦手な方、初めてのひとり暮らしして不安が多い方は特におすすめです！

多摩美術大学生向けの専用Webサイトをご用意しています

専用Webサイトでは、日頃寄せられるよくあるご質問や、学生寮の詳しい情報をご覧いただけます。ぜひご覧ください。



https://www.tamabi.ac.jp/campus/life/olive_dome.htm

多摩美術大学 オリーブ館



https://dormy-ac.com/school_feature/tamabihachiouzi/

多摩美術大学 学生寮



ACCESS 大学までのアクセス

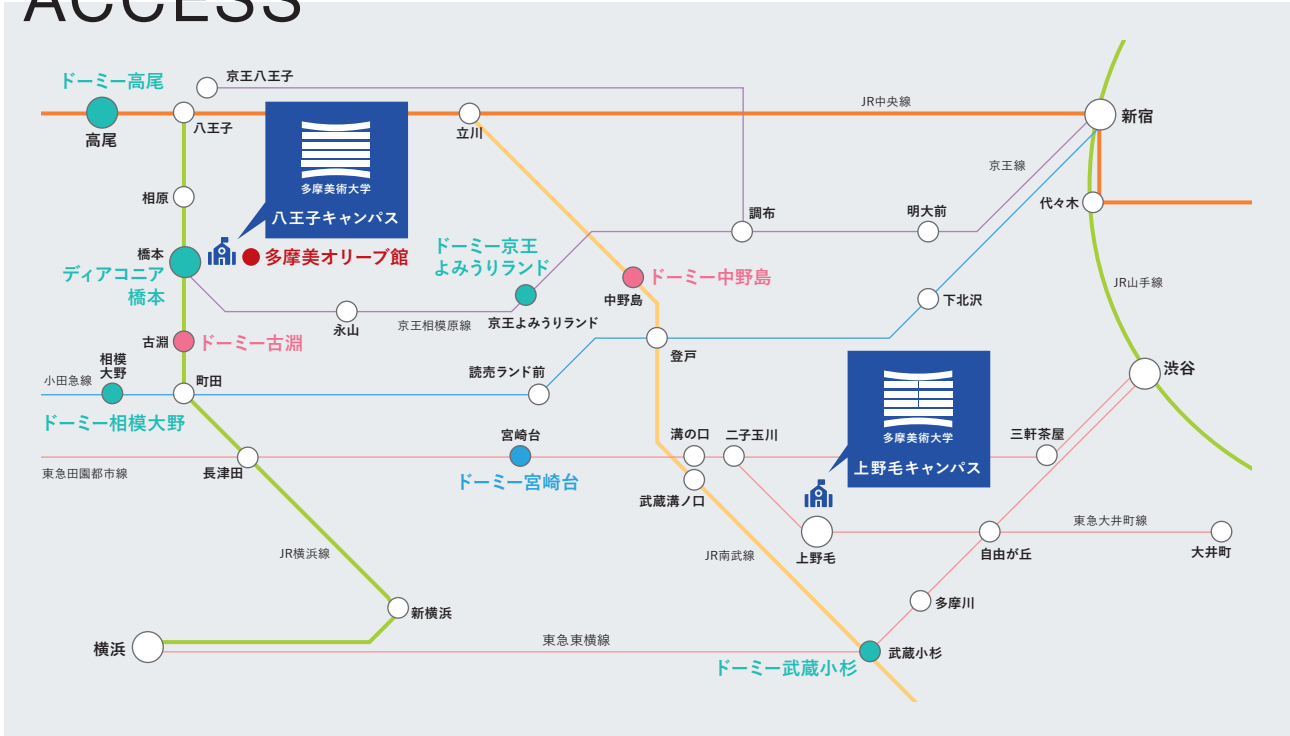

学生会館Dormy ドーミー 公式チャンネル
学生会館Dormyを、わかりやすく動画で紹介しています。



多摩美術大学優先寮
ディアコニア橋本の紹介はこちらから。



安心して、ドーミーにご入寮頂くために。
Dormyの「新型コロナウイルス対策」はこちらから。



管理
運営

よい朝のために。
KYORITSU
HOTELS & DORMITORIES
証券コード9616 東証プライム上場

株式会社 共立メンテナンス 学生寮事務局

〒101-8621 東京都千代田区外神田2-18-8 ☎0120-88-1030

<https://dormy-ac.com>

ドーミー 学生 🔍



ドーミーの日々の食事や
暮らしが分かるSNS



@dormy_style



@学生会館
「ドーミー」



@dormy_gaku

